

# INDICADORES LABORALES

El Ministerio del Trabajo en concordancia con las políticas de Gobierno Abierto presentará, cada 15 días, cifras laborales. Estamos implementando nuevos procesos y una plataforma para difundir datos en formatos reutilizables, que sirva para fomentar la transparencia, la participación y colaboración ciudadana.

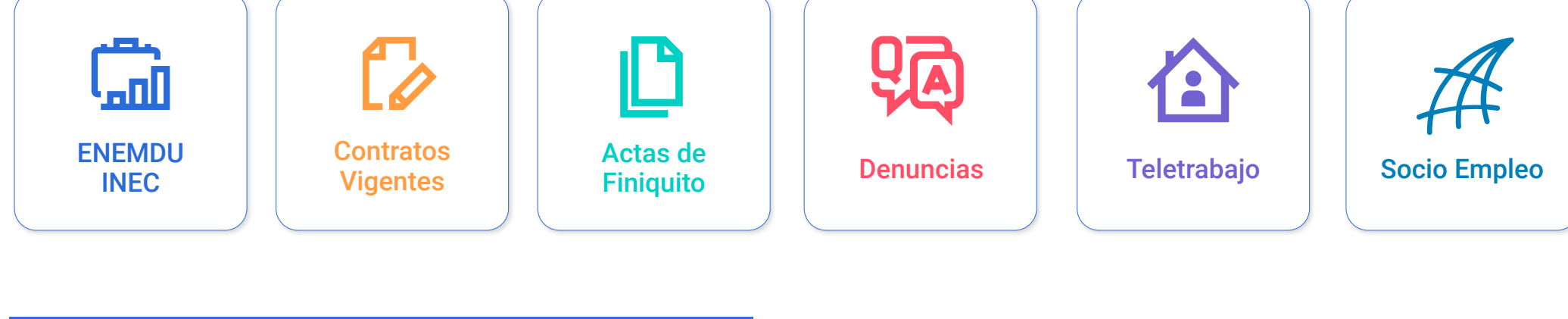

## Encuesta ENEMDU - INEC

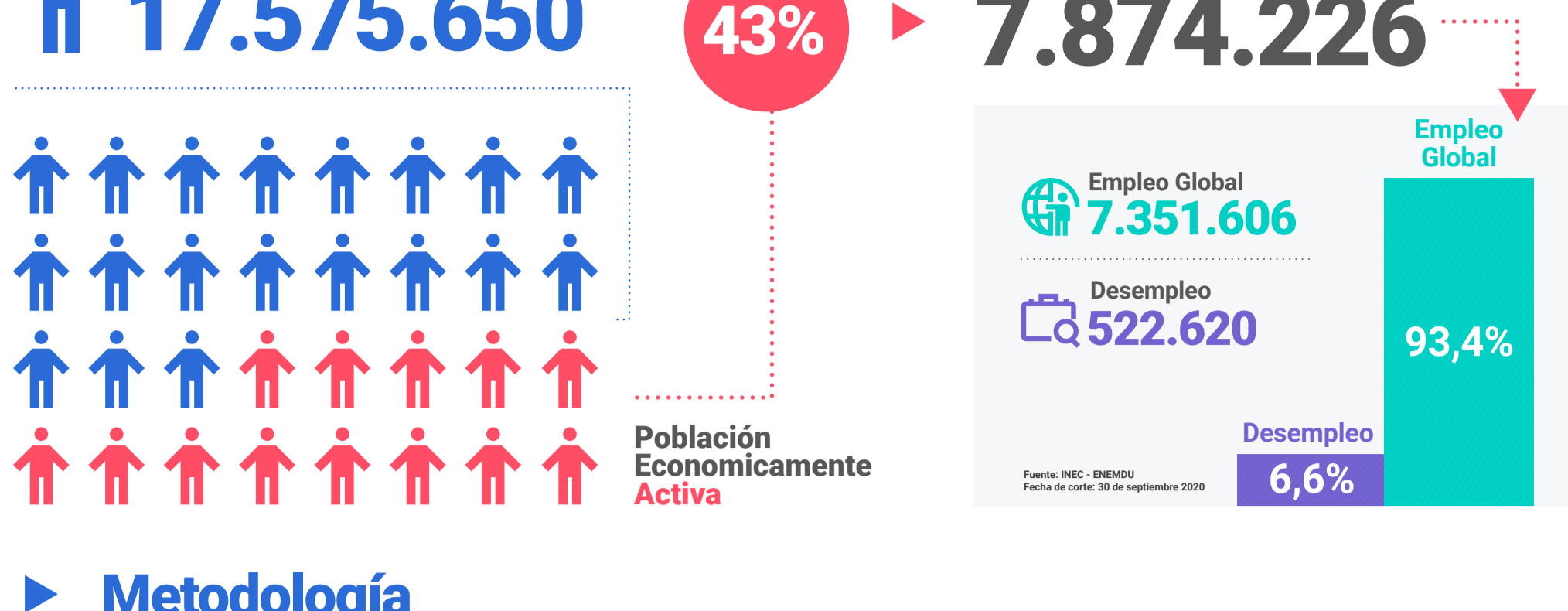

### Metodología



La ENEMDU está diseñada para proporcionar estadísticas sobre los niveles, tendencias y cambios en el tiempo de la población económicamente activa, población económicamente inactiva, el empleo, subempleo y desempleo en Ecuador. El universo de estudio de la encuesta fueron las personas de 5 y más años de edad, residentes en los hogares del Ecuador.

Esta operación estadística se levantó a través de **entrevista presencial (98,9%) y telefónica (1,1%), a 9.058 viviendas en todo el territorio nacional.** La ENEMDU de septiembre 2020 permite una representatividad a nivel nacional, urbano y rural.

Para la realización de esta operación estadística, el INEC cuenta con la asesoría técnica de la Organización Internacional del Trabajo (OIT) y de la Comisión Económica para América Latina (Cepal).

## INFORMACIÓN MDT

### Contratos Creados que se Mantienen Vigentes



### Contratos Creados ▶ Por Sectores Económicos

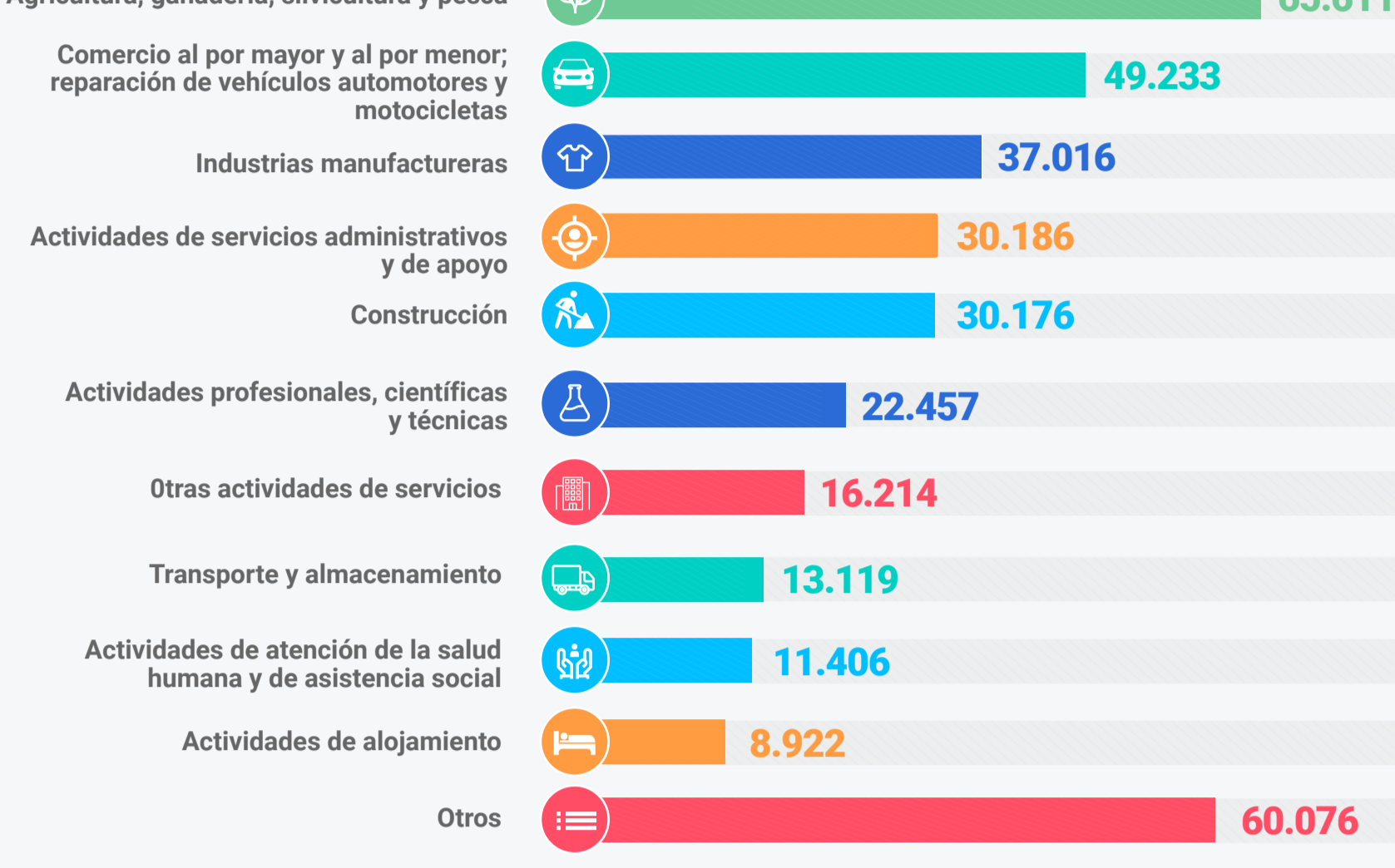

### Contratos Creados ▶ Evolución

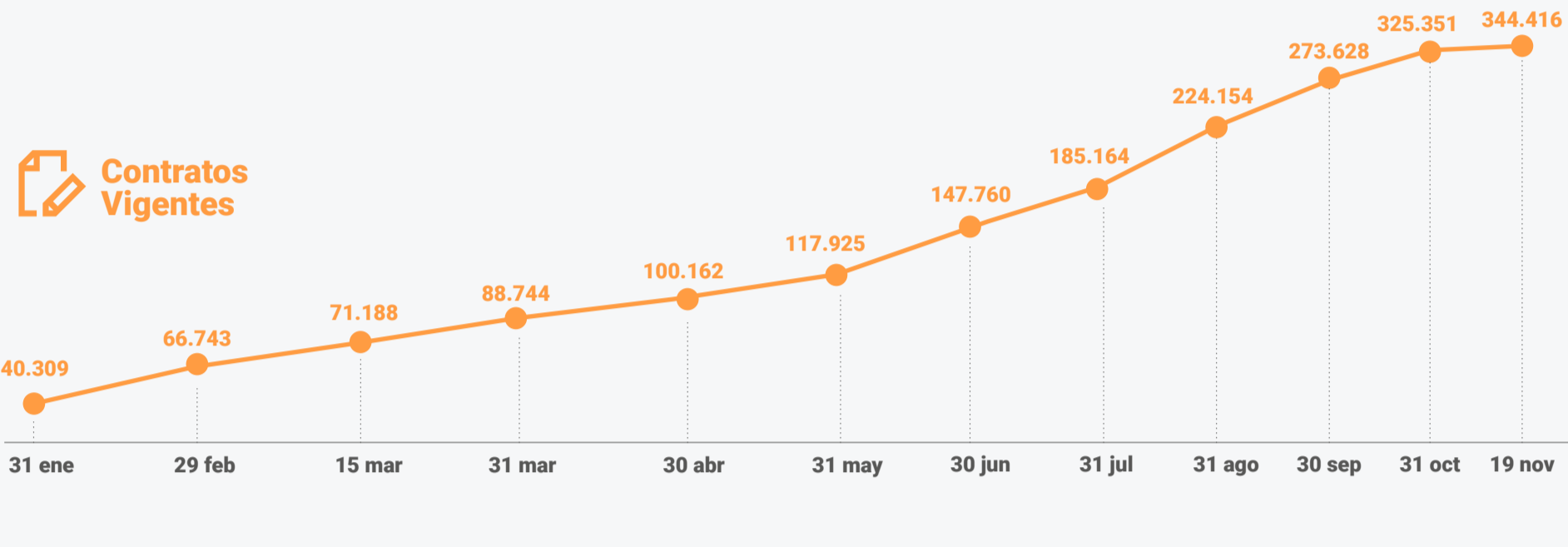

### Contador de Resultados



### Contratos Vigentes ▶ Histórico

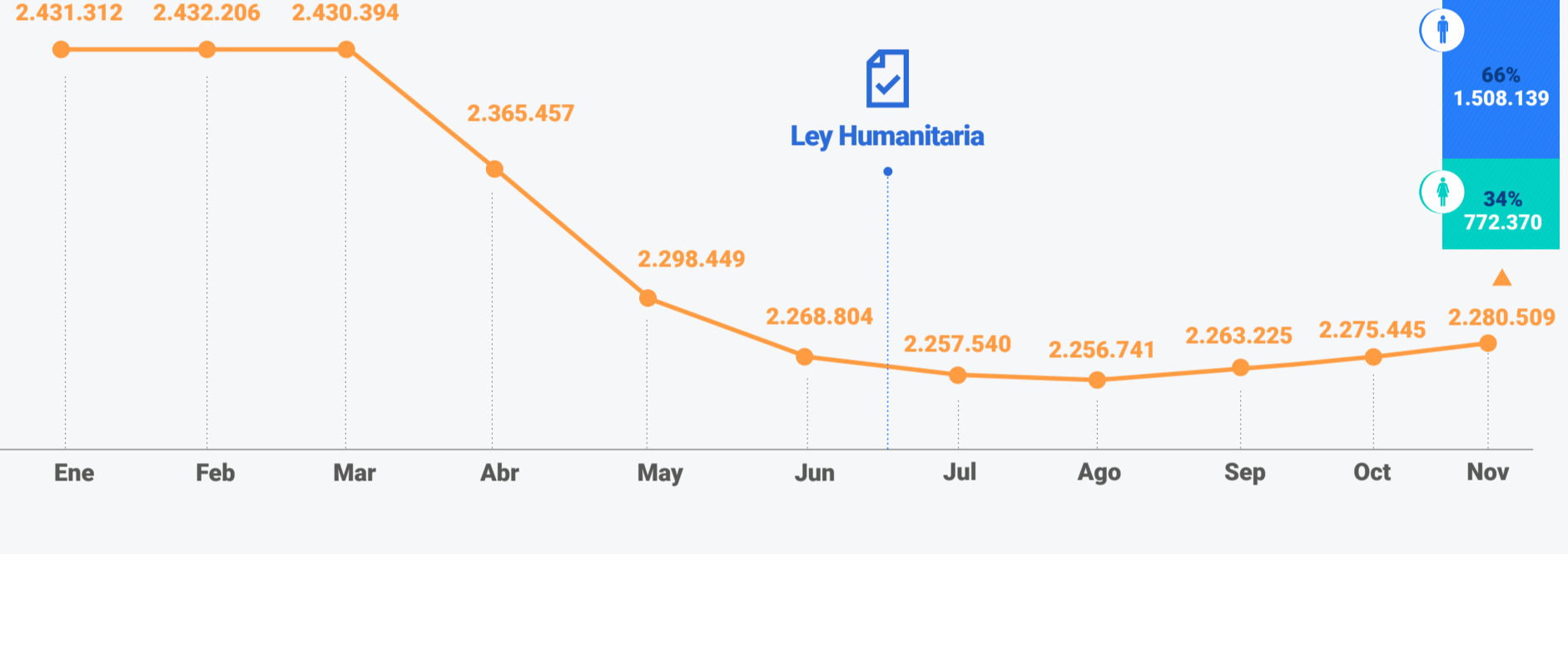

## Actas de Finiquito



### Actas de Finiquito ▶ Por Causales

CAUSALES	01 ENE - 15 MAR	16 MAR - 19 NOV
Por acuerdo de las partes	107.504	306.804
Por despido Intempestivo	9.718	45.910
Por terminación dentro del período de prueba	16.767	45.516
Por la conclusión de la obra, período de labor o servicios objeto del contrato	19.240	48.004
Por las causas legalmente previstas en el contrato	14.253	30.421
Por caso fortuito o fuerza mayor que imposibiliten el trabajo, como incendio, terremoto, tempestad	80	26.728
Por desahucio	2.857	9.591
Otros*	1.052	4.268

\*Por muerte del trabajador o incapacidad permanente y total para el trabajo, por muerte o incapacidad del empleador o extinción de la persona jurídica contratante, por terminación del contrato antes del plazo convenido, y por voluntad del empleador previo visto bueno.

### Actas de Finiquito ▶ Por Sectores Económicos

SECTOR ECONÓMICO	01 ENE - 15 MAR	16 MAR - 19 NOV
Agricultura, ganadería, silvicultura y pesca	26.621	74.781
Industrias manufactureras	19.395	64.010
Construcción	18.801	52.637
Actividades de servicios administrativos y de apoyo	15.037	43.642
Actividades profesionales, científicas y técnicas	11.933	34.143
Actividades de alojamiento y de servicio de comidas	6.516	27.856
Transporte y almacenamiento	5.780	21.590
Otras actividades de servicios	7.334	20.946
Otros*	60.058	177.637

\*Otros sectores económicos CIIU.

## Denuncias Código del Trabajo



### Denuncias Código del Trabajo ▶ Evolución

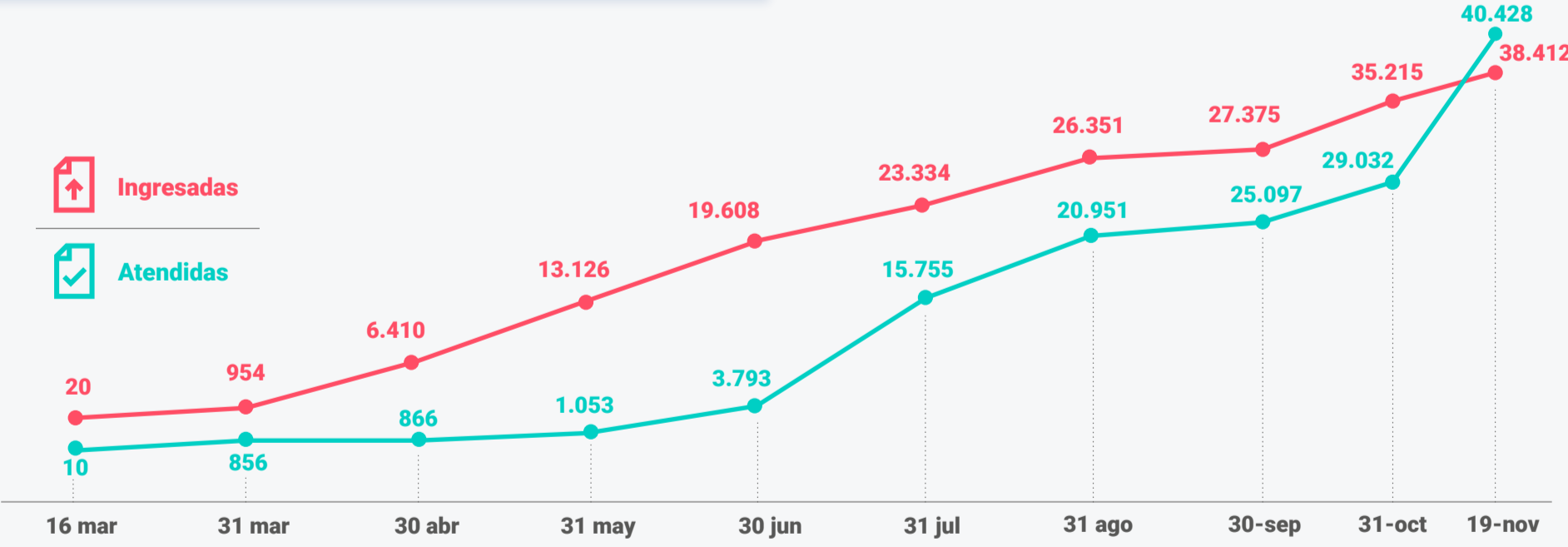

## Teletrabajo Emergente



### Teletrabajo Emergente ▶ Evolución

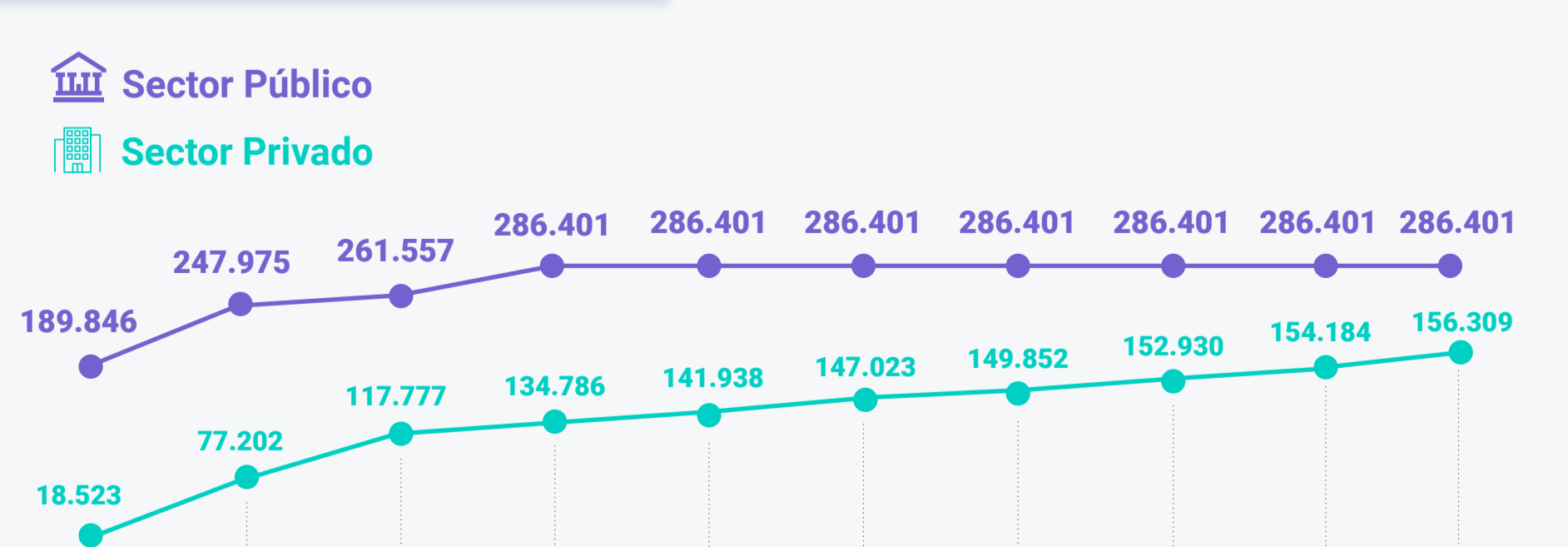

## Socio Empleo



### Socio Empleo ▶ Por Sectores Económicos

SECTOR ECONÓMICO	NRO. COLOCADOS
Actividades tipo servicios	7.301
Construcción	5.958
Comercialización y venta de productos	2.953
Otros	17.230

\* Del 16 de marzo - 19 de noviembre